

NATURE



CONECTANDO E INNOVANDO

SEMBRANDO INNOVACION,
MIENTRAS CONECTAMOS,
ILUSIONES CON CORAZONES



Dos asociaciones colaborando en un proyecto con un **objetivo ambicioso: INNOVAR**

- **DISTINTAS CAPACIDADES DISTINTOS ÁMBITOS**
- **HILO CONDUCTOR: LA NATURALEZA Y LOS ANIMALES**



LAS FASES

01



PRESENTACIÓN

El pistoletazo de salida será el 15 de octubre con la presentación del Proyecto en ESPACIO MASCOTAS dentro del entorno MIMUSO WORLD.

02



VOLUNTARIADO

Los voluntarios, alumnado de 1º y 2º de Bachillerato y universitarios, participarán en de forma activa tanto en el trabajo campo, el de gestión y en el desarrollo del proyecto en sí mismo.

03



MENTORING

acompañamiento tutelado en un proyecto de arquitectura cuya base son la innovación la sostenibilidad y la Investigación de nuevas energías renovables. Además de la gestión económica y administrativa desde el inicio de la idea de proyecto hasta su construcción, bajo la supervisión de los profesionales implicados.

04



ESPACIO AMIGABLE

Desde APADAC, los participantes, podrán desarrollar su potencial y, relacionarse a través de los animales, los miembros de APASA verán las aportaciones tanto técnicas como , emocionales y directamente en el bienestar de los animales.

05



TRANSVERSABILIDAD

Desarrollo de actividades a través del aula de investigación y difusión de APASA, creación de relatos, exposiciones de pintura sobre temas botánicos, zoológicos, etc.

06



DESARROLLO EMOCIONAL

Los perros se comunican a través de los sentidos por lo que el aprendizaje del lenguaje no verbal de los perros (con la participación de un etólogo) hace que la comunicación entre perros y personas sea emocional. En este contexto, voluntarios y perros salen ganado.

SEMBRANDO INNOVACION

ALBERGUE Y AULA DE DIVULGACIÓN



Se organiza la parcela en dos zonas diferenciadas con una permeabilidad muy controlada, una zona de carácter privado, reservado a los cuidadores, voluntarios, veterinarios y personal autorizado que dan servicio a los animales, y otra zona de carácter más público, enfocado a las visitas de las familias de acogida o adopción y a las actividades de divulgación.

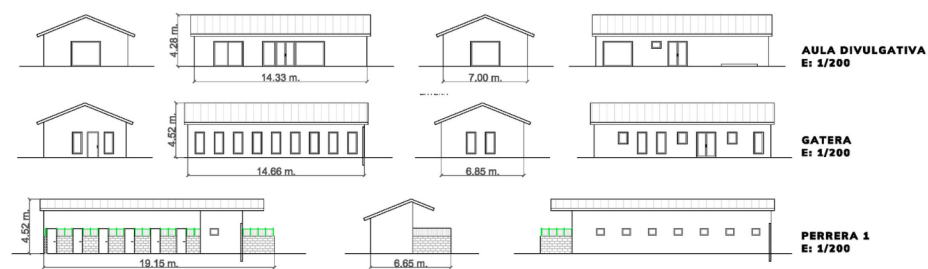

CONECTANDO

El voluntariado



La confianza en uno mismo es la base para construirse la personalidad del individuo. El **trabajo de la autoestima y la confianza** es fundamental para iniciarse en uno de los caminos más complicados durante nuestro viaje en la vida: El mundo adulto.

El voluntariado con animales favorece la confianza no solo a uno mismo sino también la que se le devuelve al animal, ya que la ha perdido al ser abandonado.

Este trabajo de doble sentido y de fomento del cuidado y la responsabilidad hacia los demás desde la recompensa del afecto, es la clave y el objetivo de este programa.



ILUSIONES

Espacio Amigable



El nuevo Albergue de APASA en un sueño, una ilusión, y será un espacio amigable para animales y para humanos, los pilares básicos en los que se fundamenta el proyecto arquitectónico son: Educación, respeto y derechos.

En el aula divulgativa, se conectarán ilusiones con corazones. Un punto de encuentro polivalente, para compartir emociones y favorecer la conexión animales - personas.

